



LANGUEDOC  
ROUSSILLON  
**LA RÉGION** MIDI  
PYRÉNÉES

# CATALOGUE DE FORMATION 2016/2017 POUR L'OCCITANIE



# ÉDITO

Relais de la FFBaD, La Ligue d'Occitanie de Badminton a pour objectif d'offrir le maximum de formations techniques aux licenciés et aux clubs de notre tout nouveau territoire. Les formations fédérales permettent aux clubs de se structurer, d'améliorer l'encadrement des nombreux publics de notre sport. L'Occitanie propose également des formations à thème permettant d'échanger, d'acquérir et de diversifier nos vocabulaires de badistes !

Aujourd'hui, en Occitanie, il est proposé l'intégralité de la pyramide de formation fédérale de l'Animateur Bénévole 1 (AB1 - ex DAB) à l'Entraîneur Bénévole 2 (EB2 – Ex Moniteur).

Toute nouvelle région, toute nouvelle organisation avec deux bassins de formation. Un bassin Ouest et un bassin Est. Sur le bassin Ouest, le Comité de la Haute Garonne sera en gestion du Pack N°2, MODEF, AB1 et AB2J. Pour le bassin Est, un appel au club sera lancé afin d'accueillir les différents cursus.

Toutes ces formations sont dispensées par des formateurs fédéraux (FF1 et FF2) et diplômés d'état qui vous assureront une formation de qualité afin que la pratique du badminton soit rendue meilleure dans vos structures.

Nous sommes là pour vous aider à faire vivre votre projet de formation.

**Laurent Garot, Responsable de la Commission Régionale de Formation**

# ORGANIGRAMME ET FONCTIONNEMENT DE LA LIGUE POUR LA FORMATION RÉGIONALE

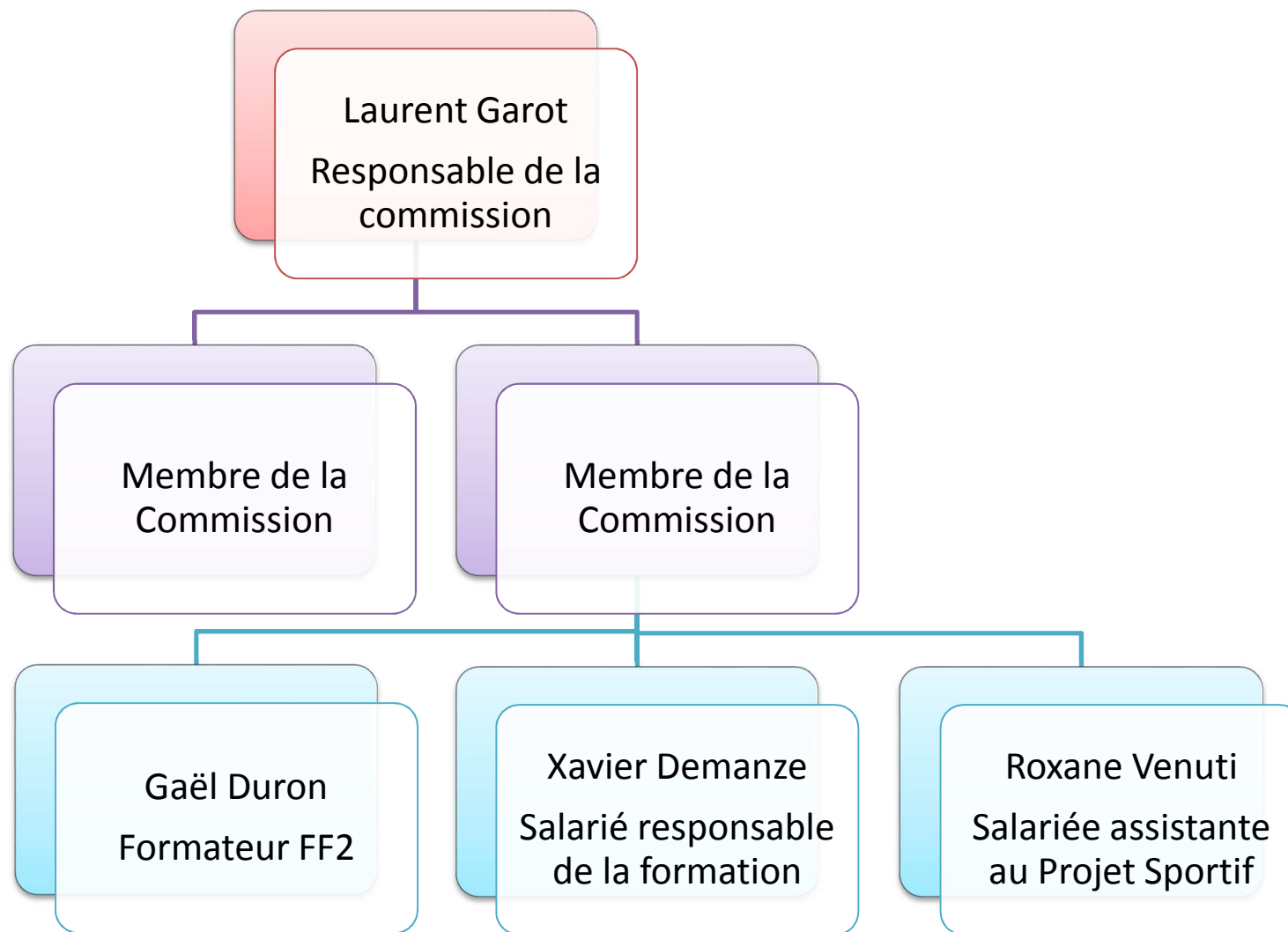

## POLITIQUE GENERALE DE LA FORMATION REGIONALE

Les axes forts de cette politique se retrouvent ci-dessous :

1. Pack de formation :

Avec la nouvelle architecture de formation, deux parcours sont identifiés : Animation et Entraînement. Aujourd'hui, la Ligue d'Occitanie propose des Packs de formation qui intègrent la nouvelle réforme et obligent le candidat à suivre un certain nombre de modules de formation en se positionnant sur une des deux filières après le module d'entrée de formation (MODEF).

Les trois premiers packs sont donc à assumer sur la saison sportive, heures de stage incluses. Seul le dernier Pack, Le N°4 est envisagé sur deux saisons.

2. Une stratégie de financement :

La Ligue est enregistrée en tant qu'organisme de formation, cela permet à des formés de solliciter leur compte épargne de formation via leur statut de salarié au regard de la loi sur la formation des salariés. Ainsi, les coûts pédagogiques peuvent être pris en charge par un OPCA (Organisme Paritaire Collecteur Agréé). Cette démarche permet de démarrer le projet de formation avec des subventions extérieures au monde fédéral et sportif, ce qui représente un gain non négligeable pour vous et votre club.

3. Un déploiement départemental :

Depuis la saison 2014/2015, le Comité Haute Garonne a pris la compétence du DAB, c'est une action de formation qui revient aux départements. Une collaboration qui se doit d'être pérenne et qui doit s'étendre à d'autres départements. Bien entendu, la ligne directrice régionale est suivie par les comités sur la notion de « Pack » et sur la tarification pédagogique dans un souci d'harmonisation du territoire. Dans cette logique, le Comité Haute Garonne, pour cette rentrée, a absorbé l'intégralité du Pack N°2 (MODEF à l'AB2J).

4. Préférences aux féminines :

Dans le cadre des publics féminins à l'intérieur de notre discipline, la Ligue d'Occitanie réduit de moitié les coûts pédagogiques sur toutes les formations Initiales, du MODEF à l'EB2, pour toutes les candidatures féminines.

## PACKS PROPOSÉS SUR LA SAISON 2016/2017

	<b>PACK 1</b>	<b>PACK 2</b>	<b>PACK 3</b>	<b>PACK 4</b>
<b>Cursus</b>	MODEF	MODEF	MODEF	MODEF
	EB1	AB1	AB2	EB1
		AB2J	AB2A	EB2
<b>Volume horaire</b>	60H	75H	75H	90H
<b>Coût pédagogique horaire</b>	7€/H	7€/H	7€/H	7€/H
<b>Coût Pédagogique</b>	420€	525€	525€	735€
<b>Coût Pédagogique « Femmes »</b>	210€	260€	260€	360€
<b>Coûts annexes</b>	Variable	Variable	Variable	Variable
<b>Lieux</b>	OUEST/EST	OUEST/EST	OUEST/EST	À définir

Public identifié dans le club	Niveau de compétences	Niveau de pratique	EDUCATEURS BENEVOLES						EDUCATEURS PROFESIONNELS			
			AB1	AB2A	INITIATEUR PARABAD	AB2J	EB1	EB2	CQP	BE1 DEJEPS	BE2 DESJEPS	
Nouveaux	Accueillir/ Fidéliser	Débutants	<b>X</b>							<b>X</b>		<b>X</b>
Pratique loisirs adultes	Initier les adultes	Débutants à débrouillés		<b>X</b>						<b>X</b>	<b>X</b>	<b>X</b>
Parabadminton	Initier le public parabadminton	Débutants			<b>X</b>					<b>X</b>	<b>X</b>	<b>X</b>
École Française de Badminton EFB	Initier les jeunes 5/7 ans	Découverte de l'activité badminton				<b>X</b>				<b>X</b>	<b>X</b>	<b>X</b>
École Française de Badminton EFB	Initier les jeunes 8/11 ans	PASSBAD Plumes blanche et jaune				<b>X</b>	<b>X</b>			<b>X</b>	<b>X</b>	<b>X</b>
École Française de Badminton EFB	Perfectionner les jeunes 11/13 ans	PASSBAD Plumes verte, bleu et rouge					<b>X</b>	<b>X</b>			<b>X</b>	<b>X</b>
Groupe « premier » compétiteurs	Entraîner vers un collectif	Niveau Départemental et Régional					<b>X</b>	<b>X</b>			<b>X</b>	<b>X</b>
Groupe compétiteurs	Entraîner en performance indiv/collectif	Niveau Départemental et Régional						<b>X</b>			<b>X</b>	<b>X</b>

## POUR LES DIRIGEANTS ...

Ci-dessus, vous trouverez un guide rapide pour vous donner un aperçu de vos besoins en éducateurs suivant les caractéristiques de vos licenciés au sein de votre club.

Un plan de formation est indispensable pour un club aujourd'hui. Ce dernier se doit, donc, de former ses intervenants et ses éducateurs bénévoles ou professionnels. La formation est la très grande force de notre fédération. Ce plan de formation est intégré au « Projet Global Club » qui court sur une ou deux olympiades.

Il est aujourd'hui très difficile de trouver un éducateur professionnel ou bénévole afin d'assurer la mission d'encadrement sur les différents créneaux du club, le plan de formation doit être une des solutions à cette problématique.

Ce système est continu et doit être réfléchi pour se renouveler en permanence, et construire avec le temps une pyramide d'intervenants techniques au sein de la structure.

Les équipes pédagogiques composées de professionnels et de bénévoles sont l'avenir de notre culture d'entraînement et d'initiation à notre discipline. Il faut donc réfléchir en « équipe technique de club » et ne plus envisager LA personne qui « encadrera au club ».

Il faut amorcer cette démarche de manière cohérente et adaptée avant de penser à ce processus d'équipe pédagogique, car tous les clubs de l'Occitanie ne sont pas encore à ce niveau de positionnement.

### Identification des personnes ressources par le club :

*Privilégier un candidat motivé pour la formation, cette personne doit être soutenue et non contrainte à rentrer en formation. Le système de Pack de formation régionale est long, demande un investissement fort pour le club, exige de se confronter au public cible de la formation choisie. Jeune lorsqu'on se dirige sur l'AB2J, Adulte loisir pour l'AB2A, Compétiteurs confirmés pour l'EB2.*

*Il est important de se remettre à chercher et à identifier une autre personne dès qu'une personne ressource est trouvée, car la durée de vie d'un bénévole actif est en moyenne de 3 à 4 ans, il faut donc anticiper ces pertes dans le temps.*

*Et ainsi, pouvoir envisager la construction d'une équipe d'encadrants formés et opérationnels.*

**BASSIN OUEST : ARIEGE, AVEYRON, GERS, HAUTE-GARONNE, HAUTE PYRENEES, LOT, TARN, TARN et GARONNE**

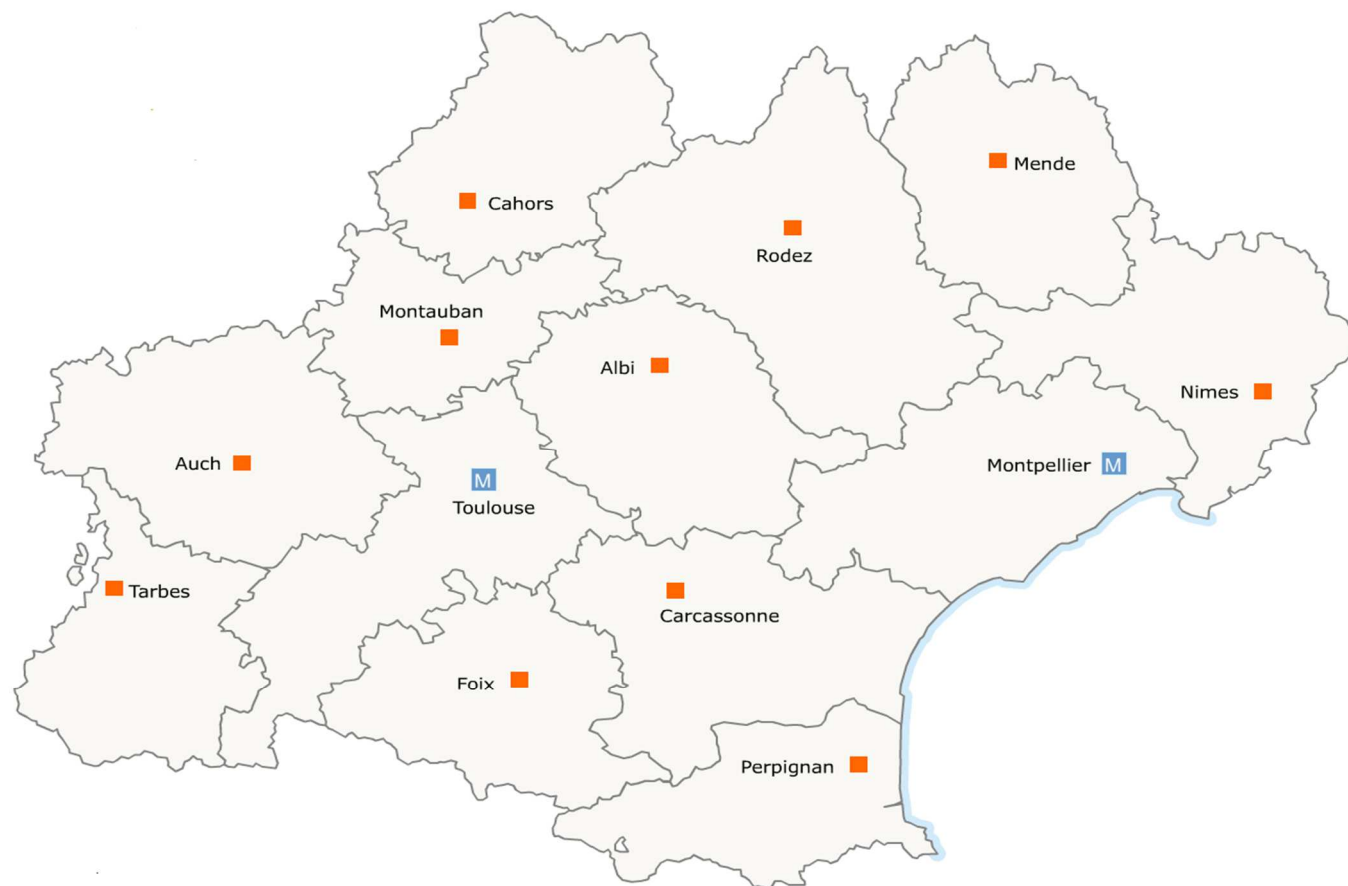

**BASSIN EST : AUDE, GARD, HERAULT, LOZERE, PYRENEES-ORIENTALES**



## BASSIN OUEST : Formations pour les éducateurs bénévoles

### Lieu de formation : CREPS de Toulouse et le Grand Toulouse

Intitulé	Contenus	Intervenants	Public visé	Coût (€)	Durée	Dates
MODEF	Augmenter le vécu d'entraîné du formé et affiner ses connaissances technico-tactique en Badminton	<ul style="list-style-type: none"> <li>Benjamin BADAULT (BEES1)</li> <li>Xavier DEMANZE (BEES2)</li> <li>Gaël DURON (BEES2)</li> <li>Guillaume LODIOT (DEJEPS)</li> </ul>	Tous publics	105€	15h	01&02/10/2016
AB1	Animer et gérer un groupe dans le club autour de la discipline	<ul style="list-style-type: none"> <li>Claudia CARON (DEJEPS)</li> <li>Benjamin BADAULT (BEES1)</li> <li>Germain BIEVLET (Moniteur)</li> <li>Gaël DURON (BEES2)</li> <li>Guillaume LODIOT (DEJEPS)</li> </ul>	Titulaire MODEF	210€	30h + 10h de stage	05&06/11/2016 et 03&04/12/2016
AB2J	Mettre en œuvre des séances d'initiation à des jeunes joueurs et appréhender l'outil mallette Mini-Bad	<ul style="list-style-type: none"> <li>Claudia CARON (DEJEPS)</li> <li>Benjamin BADAULT (BEES1)</li> <li>Xavier DEMANZE (BEES 2)</li> <li>Gaël DURON (BEES2)</li> <li>Guillaume LODIOT (DEJEPS)</li> </ul>	Titulaire AB1	210€	30h + 15h de stage	11&12/02/2017 et 22&23/04/2017
AB2A	Initier pour un public adulte débutant	<ul style="list-style-type: none"> <li>Xavier DEMANZE (BEES2)</li> <li>Gaël DURON (BEES2)</li> <li>Anne MERIENNE (DEJEPS)</li> <li>Guillaume LODIOT (DEJEPS)</li> </ul>	Titulaire AB1	210€	30h + 15h de stage	21&22/01/2017 et 18&19/03/2017
EB1	Entraîner collectif et individuel pour la performance en club	<ul style="list-style-type: none"> <li>Gaël DURON (BEES2)</li> <li>Xavier DEMANZE (BEES2)</li> <li>Anne MERIENNE (DEJEPS)</li> </ul>	Titulaire MODEF	315€	45h + 30h de stage	15&16/10 + 26&27/11 + 17&18/12/2016
EB2	Entraîner un collectif et en individuel pour la performance en club	<ul style="list-style-type: none"> <li>Gaël DURON (BEES2)</li> <li>Xavier DEMANZE (BEES2)</li> <li>Anne MERIENNE (DEJEPS)</li> </ul>	Titulaire EB1	315€	45h + 30h de stage	<b>Est/Ouest</b> : 25&26/02 + 08&09/04 + 13&14/05/2017

## BASSIN EST : Formations pour les éducateurs bénévoles

**Lieu de formation : Accueil des différents cursus par les clubs de la Zone « Est »**

Intitulé	Contenus	Intervenants	Public visé	Coût (€)	Durée	Dates
MODEF	Augmenter le vécu d'entraîné du formé et affiner ses connaissances technico-tactique en Badminton	<ul style="list-style-type: none"> <li>• Benjamin BADAULT (BEES1)</li> <li>• Xavier DEMANZE (BEES2)</li> <li>• Gaël DURON (BEES2)</li> <li>• Guillaume LODIOT (DEJEPS)</li> </ul>	Tous publics	105€	15h	08&09/10/2016
AB1	Animer et gérer un groupe dans le club autour de la discipline	<ul style="list-style-type: none"> <li>• Claudia CARON (DEJEPS)</li> <li>• Benjamin BADAULT (BEES1)</li> <li>• Germain BIEVLET (Moniteur)</li> <li>• Gaël DURON (BEES2)</li> <li>• Guillaume LODIOT (DEJEPS)</li> </ul>	Titulaire MODEF	210€	30h + 10h de stage	05&06/11/2016 et 03&04/12/2016
AB2J	Mettre en œuvre des séances d'initiation à des jeunes joueurs et appréhender l'outil mallette Mini-Bad	<ul style="list-style-type: none"> <li>• Claudia CARON (DEJEPS)</li> <li>• Benjamin BADAULT (BEES1)</li> <li>• Xavier DEMANZE (BEES 2)</li> <li>• Gaël DURON (BEES2)</li> <li>• Guillaume LODIOT (DEJEPS)</li> </ul>	Titulaire AB1	210€	30h + 15h de stage	11&12/02/2017 et 22&23/04/2017
AB2A	Initier pour un public adulte débutant	<ul style="list-style-type: none"> <li>• Xavier DEMANZE (BEES2)</li> <li>• Gaël DURON (BEES2)</li> <li>• Anne MERIENNE (DEJEPS)</li> <li>• Guillaume LODIOT (DEJEPS)</li> </ul>	Titulaire AB1	210€	30h + 15h de stage	21&22/01/2017 et 18&19/03/2017
EB1	Entraîner collectif et individuel pour la performance en club	<ul style="list-style-type: none"> <li>• Gaël DURON (BEES2)</li> <li>• Xavier DEMANZE (BEES2)</li> <li>• Anne MERIENNE (DEJEPS)</li> </ul>	Titulaire MODEF	315€	45h + 30h de stage	15&16/10 + 26&27/11 + 17&18/12/2016
EB2	Entraîner un collectif et en individuel pour la performance en club	<ul style="list-style-type: none"> <li>• Gaël DURON (BEES2)</li> <li>• Xavier DEMANZE (BEES2)</li> <li>• Anne MERIENNE (DEJEPS)</li> </ul>	Titulaire EB1	315€	45h + 30h de stage	<b>Est/Ouest</b> : 25&26/02 + 08&09/04 + 13&14/05/2017

## INFORMATIONS ET THÉMATIQUES POUR LES DIRIGEANTS

### Thème 1 : Promouvoir et développer sa structure

Intitulé	Objectifs	Intervenants	Frais pédagogiques	Durée	Dates et Lieu
CNDS	Connaître les critères de financement du CNDS 2017	<ul style="list-style-type: none"> <li>François DURIER (DESJEPS)</li> </ul>	Gratuit	2h	Siège de la Ligue, Balma (31130) Février/mars 2017

### Thème 2 : Structurer le fonctionnement d'un club

Intitulé	Objectifs	Intervenants	Frais pédagogiques	Durée	Dates et Lieu
Statut, rôle et fonction dans le club	Dissocier les différents acteurs dans le club	<ul style="list-style-type: none"> <li>Xavier DEMANZE (BEES 2)</li> </ul>	Gratuit	3h	A définir suivant le département
Fonctionnement interne du club et ses organes	Présenter les missions et les rôles d'un bureau et d'un conseil d'administration au club	<ul style="list-style-type: none"> <li>Xavier DEMANZE (BEES 2)</li> </ul>	Gratuit	3h	A définir suivant le département

### Thème 3 : Promouvoir et développer sa structure

Intitulé	Objectifs	Intervenants	Frais pédagogiques	Durée	Dates et Lieu
La Notion de projet	Comment et pourquoi construire un projet au sein du club	<ul style="list-style-type: none"> <li>Xavier DEMANZE (BEES 2)</li> </ul>	Gratuit	3x3h	A définir suivant le département

***Les thèmes N°2 et N°3 doivent être organisés en partenariat avec un Comité afin de positionner ce cursus comme une formation de proximité.***

## FORMATIONS CONTINUES DES ÉDUCATEURS BÉNÉVOLES

Intitulé	Contenus	Intervenants	Public visé	Frais pédagogiques	Durée	Dates et lieu
Améliorer le lien pédagogique des séances	<ul style="list-style-type: none"> <li>Travailler la cohérence des situations entre Thèmes et objectifs visés,</li> <li>Respecter une logique pédagogique et badistique</li> </ul>	<ul style="list-style-type: none"> <li>Xavier DEMANZE (BEES 2)</li> <li>Anne MERIENNE (DEJEPS)</li> </ul>	DAB/DIJ/DIA/ Moniteur	gratuit	7h	Samedi 10 décembre 2016, CREPS de Toulouse
Le jeu offensif en double	<ul style="list-style-type: none"> <li>Les zones d'attaque,</li> <li>Placement spécifique,</li> <li>Comment organiser les permutations d'attaque,</li> </ul>	<ul style="list-style-type: none"> <li>Xavier DEMANZE (BEES 2)</li> <li>Manuel Dubrulle (BEES 2)</li> </ul>	DAB/DIJ/DIA/ Moniteur	gratuit	7h	Samedi 04 février 2017, CREPS de Toulouse
Stage Technique de Renforcement (STR)	Retours sur les fondamentaux évoqués en MODEF	<ul style="list-style-type: none"> <li>Xavier DEMANZE (BEES 2)</li> </ul>	DAB/DIJ/DIA/ Moniteur	gratuit	14h	01 et 02 avril 2017, CREPS de Toulouse

## FORMATIONS CONTINUE DES MEMBRES DE L'ETR

Intitulé	Contenus	Intervenant	Nbre d'heures	Dates et lieu
Fonction Tutorale et certificateurs	Appréhender la mise en œuvre d'un tutorat auprès d'un stagiaire et d'assurer la fonction de certificateur	<ul style="list-style-type: none"> <li>• Jérôme CAREIL (CTN)</li> <li>• Sonia DURIER (CTN)</li> <li>• Vincent VANHULLE (FORMABAD)</li> </ul>	15h	<b>À définir</b>
Formateur Fédéral 1 (FF1)	Prendre connaissance des contenus et programmes fédéraux	<ul style="list-style-type: none"> <li>• Jérôme CAREIL (CTN)</li> <li>• Sonia DURIER (CTN)</li> <li>• Vincent VANHULLE (FORMABAD)</li> </ul>	15h	<b>À définir</b>
Formateur Fédéral 2 (FF2)	Analyse de sa propre pratique de formateur	<ul style="list-style-type: none"> <li>• Jérôme CAREIL (CTN)</li> <li>• Sonia DURIER (CTN)</li> <li>• Vincent VANHULLE (FORMABAD)</li> </ul>	15h	<b>22 au 24 novembre 2016, Nantes</b>

## PACK N°2: FICHE D'INSCRIPTION AB2J (Animateur Bénévole 2 Jeune)

### INFORMATIONS GENERALES

Nom :	Club :
Prénom :	Département :
Date de naissance :	Meilleur classement obtenu :
Numéro de licence :	Diplôme scolaire ou universitaire :
Adresse mail :	Diplôme d'Etat / Brevet d'Etat :
Téléphone :	Rôle au sein du club (président, secrétaire,...) :

### INSCRIPTION PACK AB2J

Parcours de formation : Modef + AB1 + AB2J

Equivalences AB1/DAB : Professorat EPS / ETAPS / BPJEPS APT

Tarif du pack : MODEF + AB1 + AB2J = 515€

AB1/DAB déjà obtenu en (année) :



Réduction nouveau club – 210€

Rappel tarif :



Réduction licenciées féminines : ½ tarif

## PACK N°3: FICHE D'INSCRIPTION AB2A (Animateur Bénévole 2 Adulte)

### INFORMATIONS GENERALES

Nom :	Club :
Prénom :	Département :
Date de naissance :	Meilleur classement obtenu :
Numéro de licence :	Diplôme scolaire ou universitaire :
Adresse mail :	Diplôme d'Etat / Brevet d'Etat :
Téléphone :	Rôle au sein du club (président, secrétaire,...) :

### INSCRIPTION PACK AB2A

Parcours de formation : Modéf + AB1 + AB2A	Equivalences AB1/DAB : Professorat EPS / ETAPS / BPJEPS APT <input type="checkbox"/>
Tarif du pack : MODEF + AB1 + AB2A = 515€ <input type="checkbox"/>	AB1/DAB déjà obtenu en (année) :
 Réduction nouveau club – 210€ <input type="checkbox"/>	Rappel du tarif :
 Réduction licenciées féminines : ½ tarif <input type="checkbox"/>	

## PACK N°1: FICHE D'INSCRIPTION EB1 (Entraîneur Bénévole 1)

### INFORMATIONS GENERALES

Nom :	Club :
Prénom :	Département :
Date de naissance :	Meilleur classement obtenu :
Numéro de licence :	Diplôme scolaire ou universitaire :
Adresse mail :	Diplôme d'Etat / Brevet d'Etat :
Téléphone :	Rôle au sein du club (président, secrétaire,...) :

### INSCRIPTION PACK EB1

Parcours de formation : Modef ++ EB1	Equivalences DAB : Professorat EPS / ETAPS / BPJEPS APT <input type="checkbox"/>
Tarif du pack : MODEF + EB1 = 420€ <input type="checkbox"/>	DAB obtenu en (année) :
Réduction nouveau club – 210€ <input type="checkbox"/>	Rappel du tarif :
Réduction licenciées féminines : ½ tarif <input type="checkbox"/>	



## PACK N°4: FICHE D'INSCRIPTION EB2 (Entraîneur Bénévole 2)

### INFORMATIONS GENERALES

Nom :	Club :
Prénom :	Département :
Date de naissance :	Meilleur classement obtenu :
Numéro de licence :	Diplôme scolaire ou universitaire :
Adresse mail :	Diplôme d'Etat / Brevet d'Etat :
Téléphone :	Rôle au sein du club (président, secrétaire,...) :

### INSCRIPTION PACK EB2

Parcours de formation : Modef + EB1 + EB2	Equivalences DAB : Professorat EPS / ETAPS / BPJEPS APT <input type="checkbox"/>
Tarif du pack : MODEF + EB1 + EB2 = 735€ <input type="checkbox"/>	DAB obtenu en (année) :
Réduction nouveau club – 210€ <input type="checkbox"/>	Rappel du tarif :
Réduction licenciées féminines : ½ tarif <input type="checkbox"/>	

**SEUL PACK POSSIBLE EN DEUX SAISONS**

## FICHE D'INSCRIPTION FORMATION DIRIGEANT

### INFORMATIONS GENERALES

Nom :	Club :
Prénom :	Département :
Date de naissance :	Meilleur classement obtenu :
Numéro de licence :	Niveau de formation (DAB, ...):
Adresse mail :	Diplôme d'Etat / Brevet d'Etat :
Téléphone :	Rôle au sein du club (président, secrétaire,...) :

### INSCRIPTION FORMATION DIRIGEANT

#### Thème 1 : Promouvoir et développer sa structure

**Intitulé : Formation CNDS**

**Intitulé : La Notion de projet**

#### Thème 2 : Structurer le fonctionnement d'un club

**Intitulé : Statut, rôle et fonction dans le club**

**Intitulé : Fonctionnement interne du club et ses organes**

## FICHE D'INSCRIPTION FORMATION CONTINUE EDUCATEUR BENEVOLES

### INFORMATIONS GENERALES

Nom :	Club :
Prénom :	Département :
Date de naissance :	Meilleur classement obtenu :
Numéro de licence :	Niveau de formation (DAB, ...) :
Adresse mail :	Diplôme d'Etat / Brevet d'Etat :
Téléphone :	Rôle au sein du club (président, secrétaire,...) :

### INSCRIPTION FORMATION CONTINUE EDUCATEURS

**Intitulé : Améliorer le lien pédagogique des séances**

**Intitulé : Le jeu offensif en double**

**Intitulé : Stage Technique de Renforcement (STR)**